

COMUNE DI SANTARCANGELO DI ROMAGNA

PROVINCIA DI RIMINI

PROGRAMMA DI AMMODERNAMENTO DI AZIENDA AGRICOLA (PRA)
DESTINATA AD ATTIVITA' DI PRIMA LAVORAZIONE
DI PRODOTTI AGRICOLI
in via Calatoio Santarini n.39-43

PROPRIETA' : Sig.ri **FABBRI ROBERTO** e **FABBRI MAURIZIO**
AFFITTUARIO : Soc. Agricola Fabbri di Fabbri Maurizio e Roberto s.s.
Via Calatoio Santarini n. 39, Santarcangelo di R.

PROGETTISTA : Architetto **GUERRINO PAGANELLI**
Via Dante di Nanni 16/g, Santarcangelo di R.

ELABORATO: Tav.3bis - Planimetrie terreni unità
fondiaria agricola e cronistoria dei fondi

DATA ELABORAZIONE: OTTOBRE 2017

FONDO: Via Calatoio Santarini

ANNO 1967
Instatatori : **FABBRI GINO** e **FABBRI BRUNO**
Atto : Dott.Mario Zaccarini del 28.03.1967 Registrato a Rimini il 13.04.1967 al n.1.127
e trascritto a Forlì il 13.03.1967 all'art.3.499
Dati catastali : Foglio 18 Particelle 16 - 17 - 19 - 75 - 78 Superficie mq.83.273

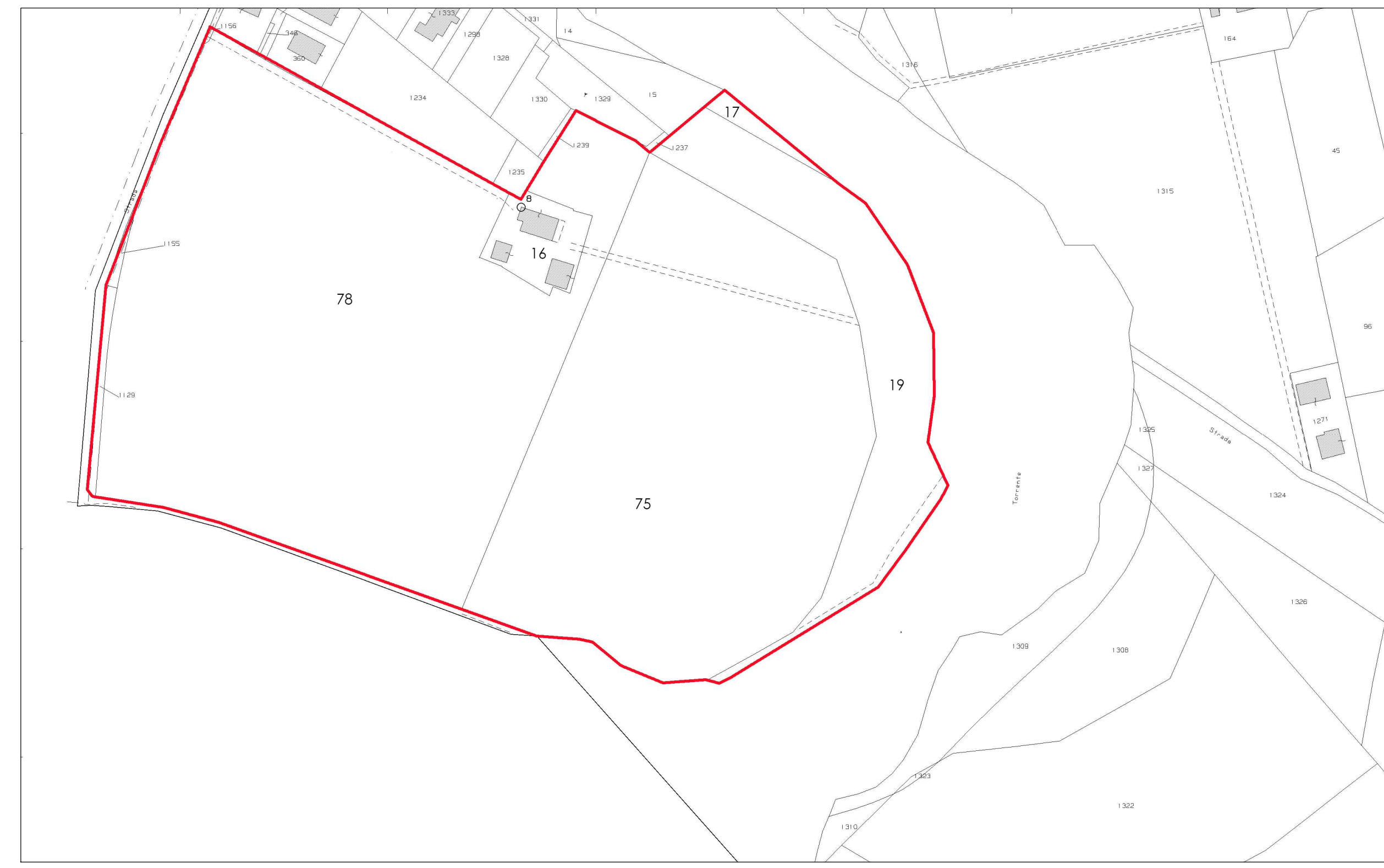

ANNO 1998
Instatatori : **FABBRI CINO**
Atto : Dott. Alberto Ricci del 25.09.1998 Registrato a Rimini il 07.10.1998 al n.1821
Dati catastali : Foglio 18 Particelle 19 - 75 - 1128 Superficie mq.39.480

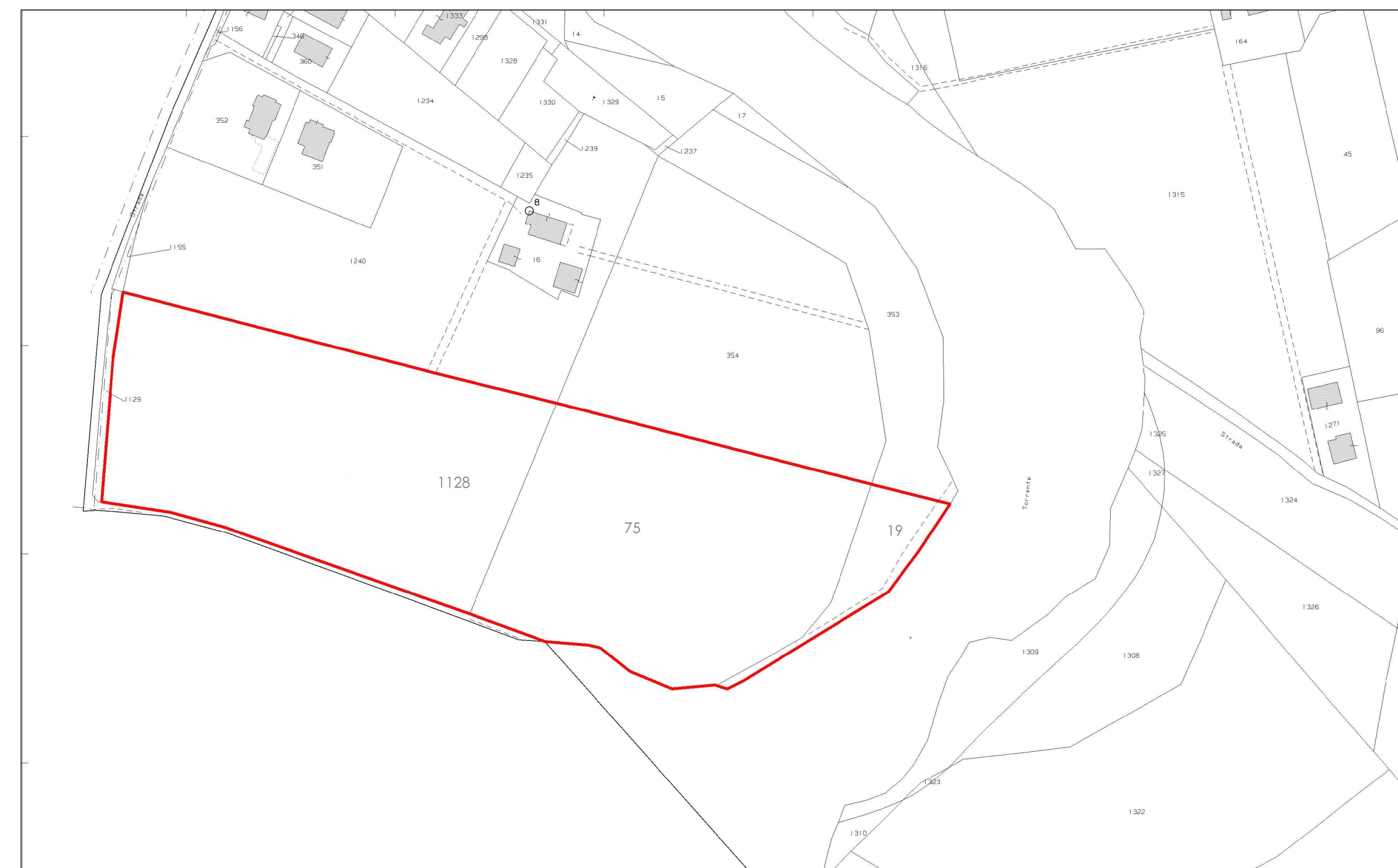

ANNO 2008
Instatatori : **FABBRI MAURIZIO** e **FABBRI ROBERTO**
Atto : Dott.ssa Nataia Di Mauro Stefania del 19.03.2008 Rep.n. rac.6808 registrato a Rimini il 11.04.2008 al n.4972 serie 11
Dati catastali : Foglio 18 Particelle 19 - 75 - 1209 - 1210 Superficie mq.39.480

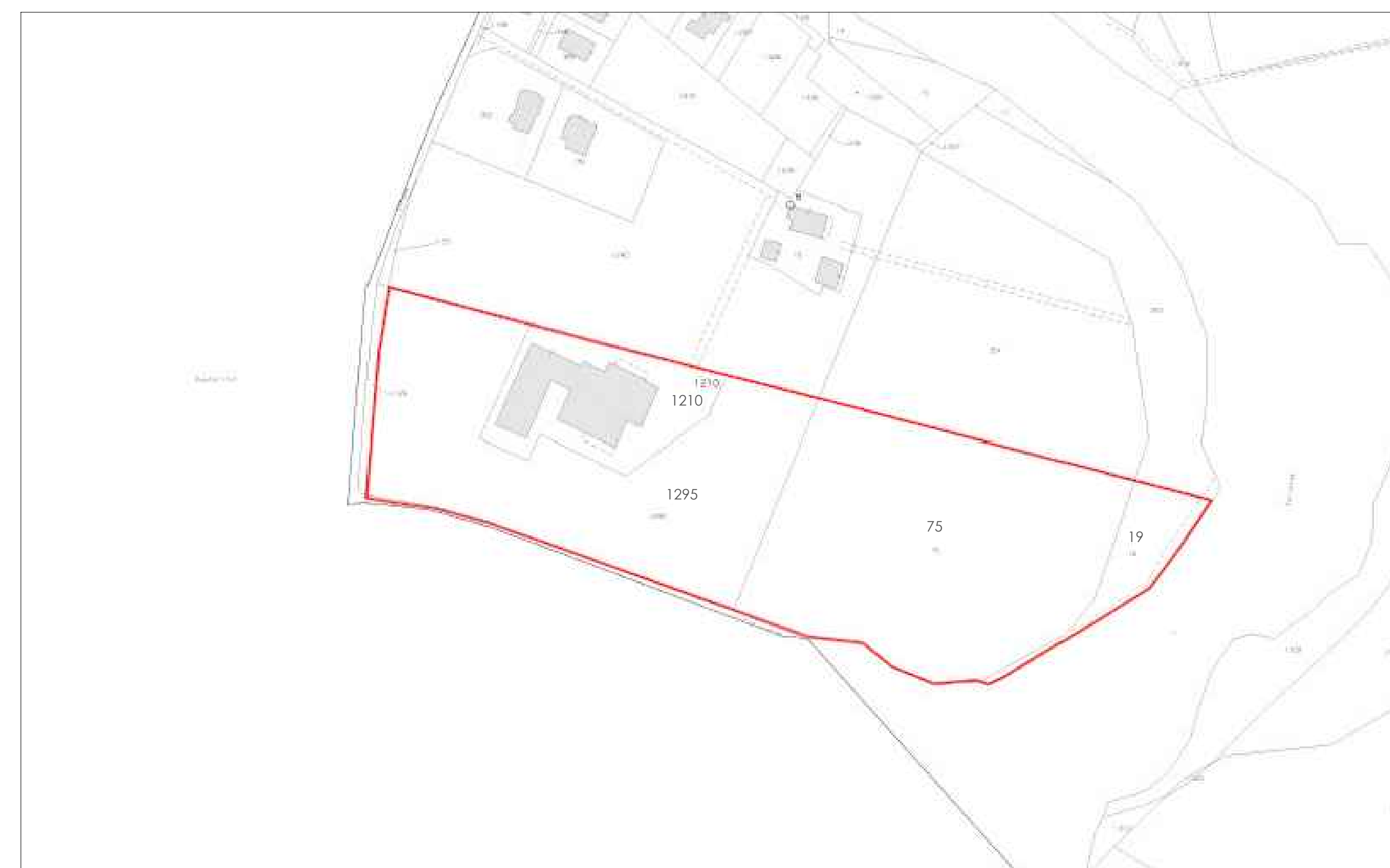

FONDO: Via Case Nuove

ANNO 1980 [Variazione di ufficio n.30080 del 05.12.1980 in atti del 05.12.1980]
Instatatori : Monastero delle Figlie dell'Immacolata Concezione di Santarcangelo
Atto : Dott.Pietro Bernardi Fabbrani del 25.07.2007 Rep.24770
Dati catastali : Foglio 27 Particelle 123 Superficie mq.64.008

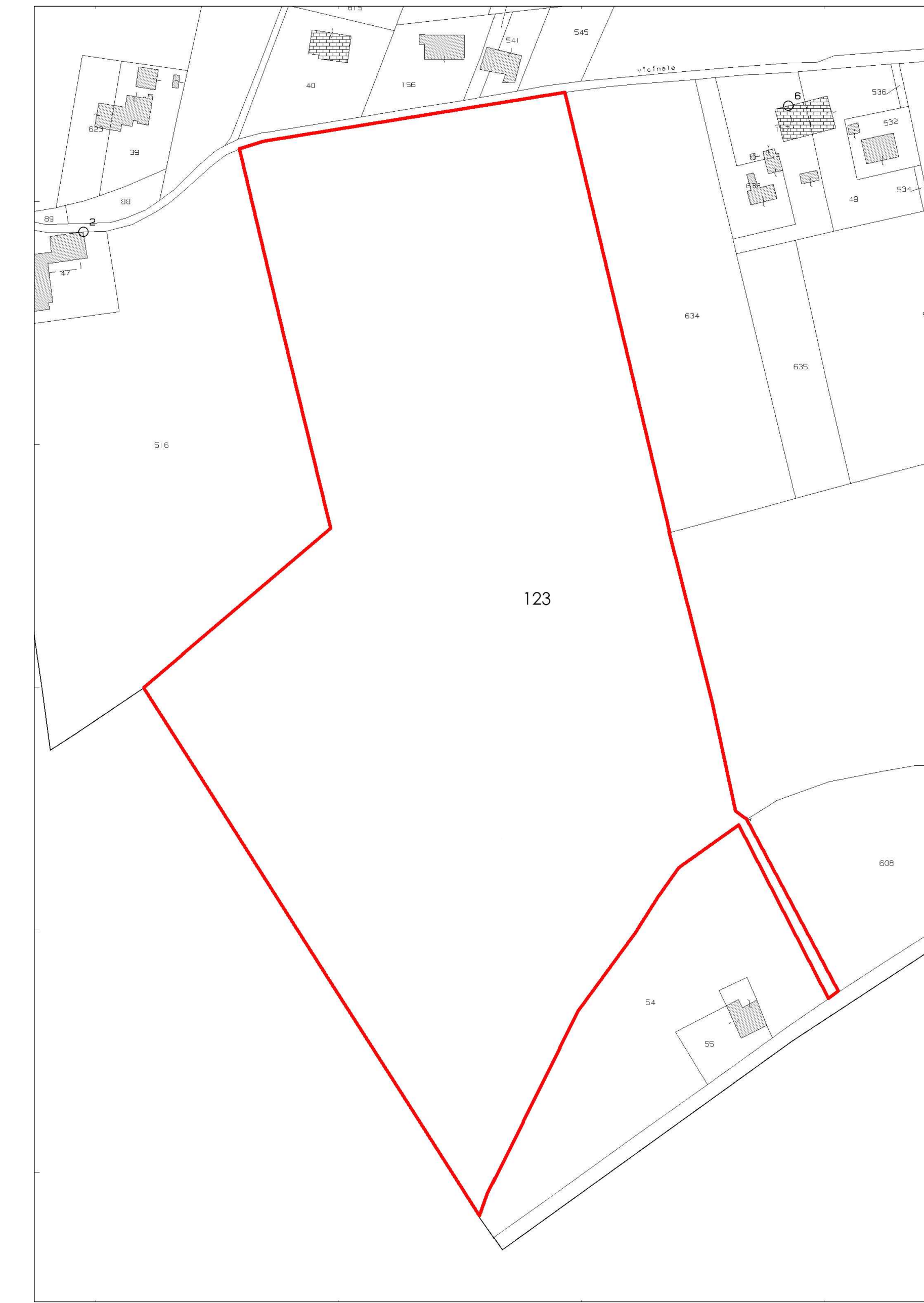

2- Instatatori : **Società Agricola Fabbri di Fabbri Maurizio e Roberto s.s.**
Atto : Dott.Di Mauro Stefania del 03.05.2011 rep.n.46161
Dati catastali : Foglio 27 Particelle 564 - 565 Superficie mq.64.008

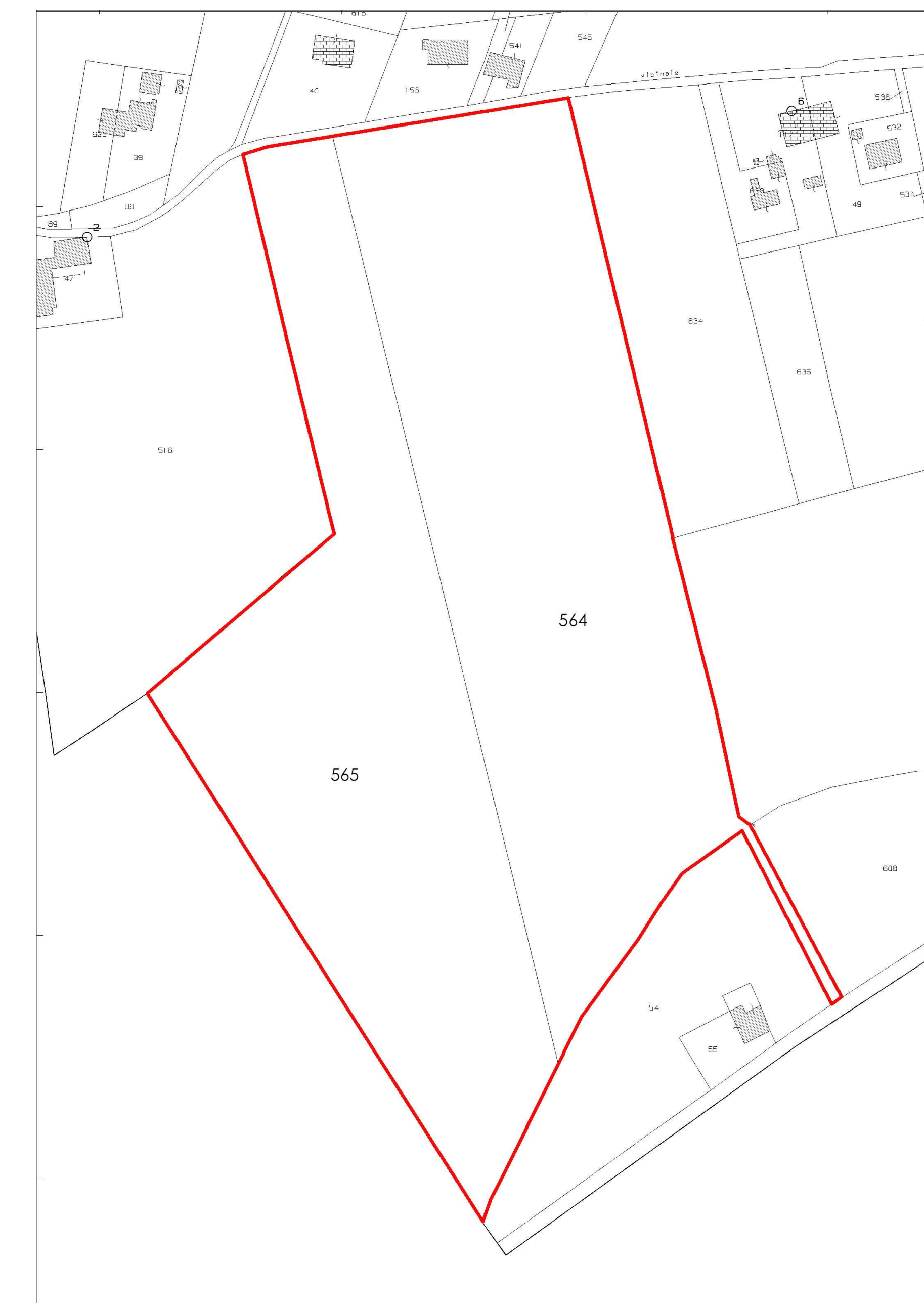

FONDO: Via Montalbano

ANNO 1983
Instatatori : **Broccoli Salvatore**
Atto :
Dati catastali : Foglio 25 Particelle 25 Superficie mq.51.214

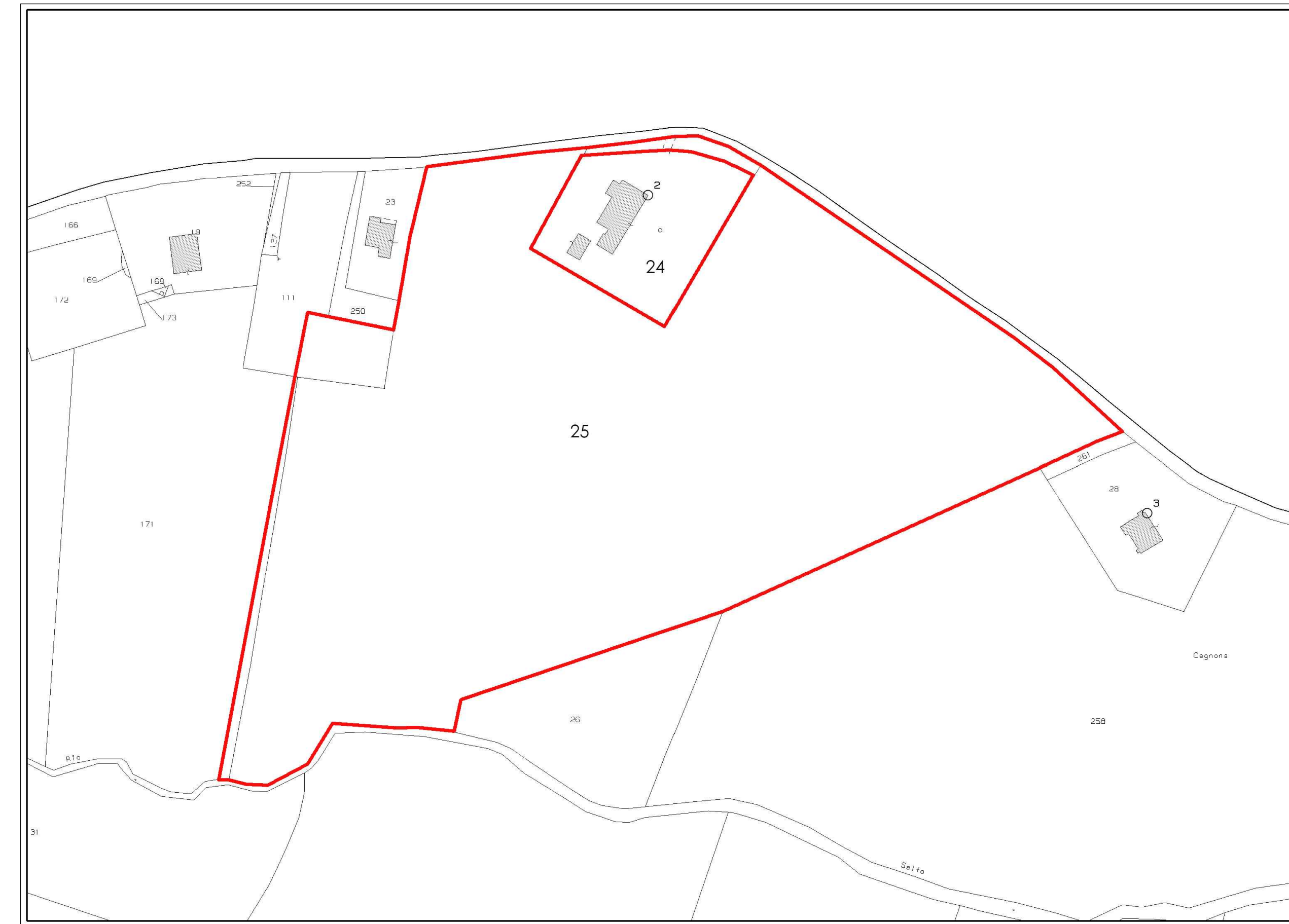

ANNO 1991
Instatatori : **Società Magnani Giuseppe e C. s.n.c.**
Atto : Dott.
Dati catastali : Foglio 25 Particelle 140 Superficie mq.49.437



ANNO 2010
Instatatori : **Società Magnani Giuseppe e C. s.n.c.**
Atto : Dott.
Dati catastali : Foglio 25 Particelle 269 Superficie mq.48.562



ANNO 2013
Instatatori : **Società Agricola Fabbri di Fabbri Maurizio e Roberto s.s.**
Atto : Dott.ssa Di Mauro Stefania del 13.12.2013 rep. n. 49362
Dati catastali : Foglio 25 Particelle 284 Superficie mq.48.024

